

FILIÈRE RÉHABILITATION PSYCHOSOCIALE

- Favoriser le rétablissement personnel et l'inclusion sociale en tenant compte de la nature, de la complexité des difficultés et des ressources de la personnes

Responsable médicale : Dr Monique OLLAND

• CRPS 45 Centre de Réhabilitation PsychoSociale du Loiret

Dr Monique OLLAND

Cadre de santé : Brigitte RENAUD

11 avenue JF Kennedy 45100 Orléans la Source

02 38 69 04 45

• Centre Thérapeutique Maurice Parienté

Dr Nadège BAUERHEIM

Cadre de santé : Corinne LE MAUR

9 rue du Faubourg Saint Vincent 45000 Orléans

02 38 62 63 30

Hôpital de jour et CATT

Ateliers techniques thérapeutiques

Objectifs de soins centrés sur la RPS

FILIÈRE PSYCHOTHÉRAPIES

Responsable médicale : Dr Anne-Sophie MAGIS

THÉRAPIES COGNITIVO COMPORTEMENTALES

Référente médicale : Dr Sophie LAPUJOLADE

Cadre de santé : Marinette DEBRAY

Secrétariat : 02 38 60 71 01

ART THÉRAPIE

Référente médicale : Dr Anne-Sophie MAGIS

Cadre de santé : Corinne LE MAUR

Sylvie LEROY, art thérapeute

• EPSM Daumézon- Villa des Pins

1 route de chateau 45400 Fleury les Aubrais

02 38 60 71 53

PSYCHOTHÉRAPIES D'ORIENTATION PSYCHANALYTIQUE

Référente médicale : Dr Naro DIRADURYIAN

Cadre de santé : Corinne LE MAUR

Anne-Cécile FRANCON, psychologue

Sylvie MOTHIRON, psychologue

• EPSM Daumézon- Les Dauphins

1 route de chateau 45400 Fleury les Aubrais

02 38 60 71 01

THÉRAPIES FAMILIALES

Référente médicale : Dr Anne-Sophie MAGIS

Cadre de santé : Corinne LE MAUR

02.38.60.71.05

• CMP Fleury les Aubrais

8 ter rue Pablo Picasso - 45 400 Fleury les Aubrais

• CMP Gien

5 rue Louis Blanc 45 500 Gien

CONSULTATIONS DE PSYCHOTRAUMA

Référente médicale : Dr Anne-Sophie MAGIS

Cadre de santé : Virginie BAULINET

Anne KERLERO DE ROSBO, psychologue

• EPSM Daumézon- Les Dauphins

1 route de chateau 45400 Fleury les Aubrais

02 38 60 71 01

ÉQUIPE MOBILE PSYCHIATRIE PRÉCARITÉ

Dr Anne-Marie BRIEUDE

Cadre de santé : Franck GRISON

Georges Daumézon

Établissement Public de Santé Mentale du Loiret

1 Route de Chateau - BP 62016

45402 Fleury-les-Aubrais Cedex

02 38 60 59 58 -epsm-loiret.fr

PÔLE DE SOINS SPECIFIQUES

Une offre de soins innovante et diversifiée
dans le Loiret

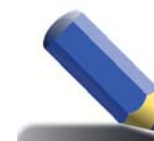

ADDICTOLOGIE



AUTISME

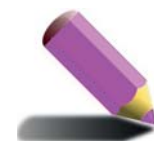

GÉRONTOPSYCHIATRIE



RÉHABILITATION
PSYCHOSOCIALE



PSYCHOTHÉRAPIES

Service communication EPSM Daumézon - Septembre 2020



GEORGES DAUMÉZON
Établissement Public de Santé Mentale du Loiret

PRÉSENTATION

Des dispositifs de soin innovants et diversifiés sur le Loiret

Le Pôle de Soins Spécifiques a pour objectif de diversifier les propositions de soins faites à l'ensemble de la population du Loiret, en lien et en collaboration avec les structures de soin de premier recours en psychiatrie adulte et infanto-juvénile.

Il est structuré autour de 5 filières qui proposent de nombreuses activités destinées à faire évoluer l'offre de soins vers le principe de l'«aller vers» et de l'inclusion :

- Addictologie
- Autisme adulte
- Gériatrie
- Réhabilitation PsychoSociale
- Psychothérapies
- Équipe Mobile Psychiatrie Précarité

L'ORGANISATION DU PÔLE

Chef de pôle : Dr Anne -Sophie MAGIS

Directeur référent : Pascal GAILLARD

Cadre supérieur de santé: Virginie BAULINET

Centre de Coordination de Pôle

1 route de Chanteau 45400 Fleury les Aubrais

Secrétariat : 02 38 60 71 01

secret.pss@ch-daumezon45.fr

FILIÈRE ADDICTOLOGIE

Responsable : Dr Sophie LAPUJOLADE

Cadre de la filière : Marinette DEBRAY

- Prise en charge des addictions dans une filière complète de la consultation à l'hôpital de jour et aux soins complexes en cure
- Développement des prises en charge d'addictions diverses - alcool, cannabis, tabac, médicaments - soutenues par les principes d'éducation thérapeutiques et de thérapie cognitive et comportementale

- **Centre d'Addictologie Saint Marc**

Dr Anne-Marie BRIEUDE, responsable

Dr Jacques LAARMAN

66 rue Saint-Marc, 45000 Orléans

02 38 24 55 15

- **Hôpital de Jour Paul Cézanne**

Dr Sophie LAPUJOLADE

69 rue Neuve, 45400 Chanteau

02 38 75 16 36

- **Centre de cure et de sevrage Paul Cézanne**

Dr François COLLOMP

69 rue Neuve, 45400 Chanteau

02 38 75 16 36

- **Équipe de Liaison et de Soins en Addictologie**

CHRO-EPSM

Dr Damien LABARRIERE, responsable

Dr Anne-Laure CAPLAN

02 38 24 55 20

FILIÈRE AUTISME ADULTE

Responsable : Dr Hakim BAKOUR

Cadre de la filière : Brigitte RENAUD

- Accueil de jour et soins ambulatoires pour personnes autistes adultes
- **Centre de Jour pour Personnes Autistes Adultes**
288, rue de Charbonnière 45800 St Jean de Braye
02 38 21 61 01

FILIÈRE GÉRONTOPSYCHIATRIE

- Prise en charge médicosychologique, soutien, écoute et soin à la personne âgée en souffrance psychique autour d'un dispositif ambulatoire, d'équipes mobiles et de la télémédecine

- **Centre de Soins Gériatriques d'Olivet**

Dr Ghassan JABALY, responsable CMP

Dr Isabelle DENUC, gériatre, responsable Centre de Jour

Cadre de santé : Laurence MITAINE

CMP et Centre de Jour

624 Rue Paulin Labarre 45 160 Olivet

02 38 76 08 20

**Équipe Psychiatrique Mobile Gériatrie
Meung sur Loire ***

- **Centre de Soins Gériatriques
Saint Denis de l'Hôtel**

Dr Maher AYZOUKI, responsable Centre de Jour

Dr Romain VASSEUR, responsable CMP

Dr Isabelle DENUC, gériatre

Cadre de santé : Laurence MITAINE

CMP et Centre de Jour

1 boulevard des Chenats 45 550 Saint Denis de l'Hôtel

02 38 59 46 60

Équipe Psychiatrique Mobile Gériatrie Gien

9 rue des côteaux du Giennois 45 500 Gien

02 38 67 71 30

Équipe Psychiatrique Mobile Gériatrie Pithiviers

3 rue des jardins de Sophie 45 300 Pithiviers

02 38 30 40 66

** en préparation*