

UNE ÉQUIPE PLURIDISCIPLINAIRE

Médecin psychiatre
Dr Pascale VAGAPOFF

Cadre de santé Olivet, EMPPA Meung sur Loire :
Florence HARNOIS
florence.harnois@epsm-loiret.fr

Cadre de santé St Denis de l'Hôtel, EMPPA Gien, et Pithiviers :
Sandrine TRÉMAUDAN
sandrine.tremaudan@epsm-loiret.fr

Secrétariat
Olivet et St Denis de l'Hôtel
☎ 07.85.69.85.56

Infirmières
Aide-soignante
Aide médicopsychologique
Psychologue
Neuropsychologue
Assistantes sociales
Agents des services hospitaliers.



Centre de Soins Psychiatrie de la personne âgée - Olivet

COORDONNÉES DES STRUCTURES

Centre de Soins Psychiatrie de la Personne Âgée - Olivet

624 rue Paulin Labarre
45160 OLIVET
Tél : 02.38.76.08.20

Équipe Mobile Psychiatrie de la Personne Âgée de Meung sur Loire

48 avenue de Vendôme
45190 BEAUGENCY
Tél : 06.84.08.86.85 - 07.85.58.50.21-
06.40.51.34.47

Centre de Soins Psychiatrie de la Personne Âgée - Saint Denis de l'Hôtel

1 boulevard des Chenats
45550 SAINT DENIS DE L'HOTEL
Tél : 02.38.59.46.60

Équipe Mobile Psychiatrie de la Personne Âgée de Gien

9 rue des Coteaux du Giennois
45500 GIEN
Tél : 06.84.08.86.92 - 06.40.51.49.19 -
06.40.51.49.61

Équipe Mobile Psychiatrie de la Personne Âgée de Pithiviers

3 rue des jardins de Sophie
45300 PITHIVIERS
Tél : 06.40.51.36.03 - 06.40.51.35.19

Établissement Public de Santé Mentale
Georges Daumézon
1 route de Chanteau BP 62016
40402 Fleury les Aubrais cedex
www.epsm-loiret.fr

PSYCHIATRIE DE LA PERSONNE ÂGÉE



PÔLE DE SOINS SPÉCIFIQUES

EP SM G. Daumézon octobre 2024

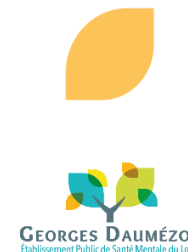

La filière Psychiatrie de la Personne Agée est intégrée au Pôle de Soins Spécifiques de l'EPSM du Loiret Georges Daumézon, qui a pour objectif de proposer une offre de soins plus lisible, mieux structurée et innovante afin de diversifier les propositions de soins faites à la population et faciliter le parcours du patient dans le but de développer une culture de la psychiatrie de la personne âgée.

LES MISSIONS

Proposer une prise en charge médico-psychologique, un soutien et une écoute de la personne âgée en souffrance psychique :

- En ambulatoire par des visites à domicile régulières ou en institutions
- En hôpital de jour ou CATTP par le biais d'activités avec médiateurs diversifiés.
- Prendre soin d'une personne âgée ayant des troubles psychiques et/ou comportementaux, c'est s'assurer simultanément :
 - Des aides à domicile mises en place (surveillance alimentaire, soins d'hygiène...)
 - Des soins psychologiques et / ou psychiatriques : relation d'aide, entretiens, activités thérapeutiques...
 - L'accompagnement des proches
 - La prise en charge sociale de la personne âgée et de son entourage



Centre de soins psychiatrie de la personne âgée – St Denis de l'Hôtel

LE DISPOSITIF DE SOINS EN PSYCHIATRIE DE LA PERSONNE ÂGÉE DANS LE LOIRET

Deux centres de soins psychiatrie de la personne âgée à Olivet et St Denis de l'Hôtel.

Une équipe Mobile Psychiatrie de la Personne Agée (EMPPA) de Gien rattachée au centre de soins de St Denis de l'hôtel intervenant sur les cantons de Gien, Lorris et Sully sur Loire

Une Équipe Mobile Psychiatrie de la Personne Agée (EMPPA) de Pithiviers rattachée au centre de soins de St Denis de l'Hôtel intervenant sur les cantons de Pithiviers et Malesherbes

Une Équipe Mobile Psychiatrie de la Personne Agée (EMPPA) de Meung sur Loire rattachée au centre de soins d'Olivet intervenant sur les cantons de Meung sur Loire et Beaugency.

En CMP :

- Entretiens infirmiers
- Éducation à la santé
- Démarches avec les partenaires du réseau
- Accompagnement/groupes aux aidants.

En hôpital de jour ou en CATTP :

- Ateliers thérapeutiques : accueil, mobilisation corporelle, mémoire, marche, cuisine, écoute musicale, mosaïque, piscine...
- Relaxation, soins de bien-être.
- Séjours, sorties et repas thérapeutiques...

Les activités

- Toujours sur indications médicales et discutées en équipe pluridisciplinaire
- Avec le consentement de la personne soignée (contrat)
- Évaluées et tracées dans le dossier du patient
- Évaluées par trimestre au cours d'une réunion de synthèse.

LES PUBLICS

- Patients présentant des pathologies psychiatriques persistantes dont l'avancée en âge s'accompagne parfois de maladies somatiques et d'une perte d'autonomie venant compliquer leur handicap.
- Sujets âgés sans antécédents psychiatriques dont l'équilibre psychique se trouve déstabilisé pour diverses raisons en lien avec le vieillissement, parfois en relation avec des maladies somatiques.
- Personnes âgées souffrant de pathologies démentielles, source de troubles psychiques et comportementaux.

L'ORIENTATION DES PATIENTS

- Situation repérée par l'ensemble des partenaires du réseau de l'EPSM : unité HTP – CMP
- Prise de contact : proches ou partenaires
- Visite à domicile d'évaluation pour recueil de données et analyse de la situation
- Réunion clinique avec le médecin psychiatre et définition du projet de soin en équipe
- Suivi en CMP et/ou HDJ ou CATTP
- Synthèse avec les partenaires (si besoin)

